

肉用牛経営支援事業帳票内容について

帳票イメージ		説明																																																																																																																																																								
<p>＜分娩間隔と販売価格の分布図＞</p>		<p>【1. 和牛繁殖技術成績表】※年間分析のみ 生産技術の内容の総まとめ帳票。 <分娩間隔と販売価格の分布図> 一つの点が管内の他農家で、赤の点が当経営の成績です。青の横線が平均分娩間隔で、橙の縦線が平均価格なので、赤点線内がどちらも平均以上です。</p>																																																																																																																																																								
<p>＜生年月別 子牛出荷成績 (雌)＞</p>		<p><生年月別子牛出荷成績> 産まれた季節による子牛出荷成績(価格と日齢体重)の変動や地域比較をみます。(暑熱対策や保温対策の効果、季節的な労働力不足等の確認)</p>																																																																																																																																																								
<p>＜生年月別 子牛出荷成績 (去勢)＞</p>																																																																																																																																																										
<p>＜子牛成績 レーダーチャート＞</p>		<p><子牛成績レーダーチャート> 外側にあるほど子牛成績が良い。</p>																																																																																																																																																								
<p>＜繁殖成績 レーダーチャート＞</p>		<p><繁殖成績レーダーチャート> 外側にあるほど繁殖成績が良い。</p>																																																																																																																																																								
<p>＜繁殖成績＞</p> <table border="1"> <thead> <tr> <th></th> <th>母牛頭数</th> <th>分娩頭数</th> <th>母牛年齢</th> <th>産次</th> <th>分娩間隔</th> <th>空胎日数</th> <th>初回授精日数</th> <th>平均授精回数</th> <th>発情発見率</th> <th>受胎率</th> <th>母牛1頭当り出荷頭数</th> <th>母牛1頭当り販売金額</th> <th>子牛事故率</th> <th>保留頭数</th> </tr> </thead> <tbody> <tr> <td>現状値</td> <td>103.2</td> <td>89</td> <td>5.6</td> <td>4.9</td> <td>370</td> <td>78</td> <td>49</td> <td>1.9</td> <td>86.3%</td> <td>51.7%</td> <td>0.74</td> <td>571,260</td> <td>4.5%</td> <td>14</td> </tr> <tr> <td>平均</td> <td>19.4</td> <td>15.7</td> <td>6.2</td> <td>4.9</td> <td>404</td> <td>113</td> <td>74</td> <td>1.8</td> <td>64.0%</td> <td>56.1%</td> <td>0.66</td> <td>488,234</td> <td>4.4%</td> <td>2.3</td> </tr> <tr> <td>目標値</td> <td>50.0</td> <td>50</td> <td>5.0</td> <td>4.0</td> <td>365</td> <td>80</td> <td>60</td> <td>1.6</td> <td>80.0%</td> <td>62.5%</td> <td>0.90</td> <td>675,000</td> <td>0.0%</td> <td>5</td> </tr> </tbody> </table>			母牛頭数	分娩頭数	母牛年齢	産次	分娩間隔	空胎日数	初回授精日数	平均授精回数	発情発見率	受胎率	母牛1頭当り出荷頭数	母牛1頭当り販売金額	子牛事故率	保留頭数	現状値	103.2	89	5.6	4.9	370	78	49	1.9	86.3%	51.7%	0.74	571,260	4.5%	14	平均	19.4	15.7	6.2	4.9	404	113	74	1.8	64.0%	56.1%	0.66	488,234	4.4%	2.3	目標値	50.0	50	5.0	4.0	365	80	60	1.6	80.0%	62.5%	0.90	675,000	0.0%	5	<p><繁殖成績> 当経営実績と、管内平均・目標値との比較表。</p>																																																																																												
	母牛頭数	分娩頭数	母牛年齢	産次	分娩間隔	空胎日数	初回授精日数	平均授精回数	発情発見率	受胎率	母牛1頭当り出荷頭数	母牛1頭当り販売金額	子牛事故率	保留頭数																																																																																																																																												
現状値	103.2	89	5.6	4.9	370	78	49	1.9	86.3%	51.7%	0.74	571,260	4.5%	14																																																																																																																																												
平均	19.4	15.7	6.2	4.9	404	113	74	1.8	64.0%	56.1%	0.66	488,234	4.4%	2.3																																																																																																																																												
目標値	50.0	50	5.0	4.0	365	80	60	1.6	80.0%	62.5%	0.90	675,000	0.0%	5																																																																																																																																												
<p>＜子牛成績＞</p> <table border="1"> <thead> <tr> <th rowspan="2"></th> <th colspan="3">出荷頭数</th> <th colspan="3">子牛販売金額</th> <th colspan="2">出荷日齢</th> <th colspan="2">出荷体重</th> <th colspan="2">日齢体重</th> <th colspan="2">日齢単価</th> </tr> <tr> <th>計</th> <th>雌</th> <th>去勢</th> <th>平均</th> <th>雌</th> <th>去勢</th> <th>雌</th> <th>去勢</th> <th>雌</th> <th>去勢</th> <th>雌</th> <th>去勢</th> <th>雌</th> <th>去勢</th> </tr> </thead> <tbody> <tr> <td>現状値</td> <td>76</td> <td>30</td> <td>46</td> <td>775,711</td> <td>725,867</td> <td>808,217</td> <td>288</td> <td>265</td> <td>269</td> <td>287</td> <td>0.94</td> <td>1.09</td> <td>2,525</td> <td>3,053</td> </tr> <tr> <td>平均</td> <td>13</td> <td>6</td> <td>7</td> <td>734,418</td> <td>691,962</td> <td>767,022</td> <td>287</td> <td>269</td> <td>276</td> <td>293</td> <td>0.96</td> <td>1.09</td> <td>2,409</td> <td>2,846</td> </tr> <tr> <td>目標値</td> <td>50</td> <td>25</td> <td>25</td> <td>750,000</td> <td>700,000</td> <td>800,000</td> <td>290</td> <td>275</td> <td>285</td> <td>305</td> <td>0.98</td> <td>1.10</td> <td>2,403</td> <td>2,844</td> </tr> </tbody> </table>			出荷頭数			子牛販売金額			出荷日齢		出荷体重		日齢体重		日齢単価		計	雌	去勢	平均	雌	去勢	雌	去勢	雌	去勢	雌	去勢	雌	去勢	現状値	76	30	46	775,711	725,867	808,217	288	265	269	287	0.94	1.09	2,525	3,053	平均	13	6	7	734,418	691,962	767,022	287	269	276	293	0.96	1.09	2,409	2,846	目標値	50	25	25	750,000	700,000	800,000	290	275	285	305	0.98	1.10	2,403	2,844	<p><子牛成績> 当経営実績と、管内平均・目標値との比較表。</p>																																																																														
	出荷頭数			子牛販売金額			出荷日齢		出荷体重		日齢体重		日齢単価																																																																																																																																													
	計	雌	去勢	平均	雌	去勢	雌	去勢	雌	去勢	雌	去勢	雌	去勢																																																																																																																																												
現状値	76	30	46	775,711	725,867	808,217	288	265	269	287	0.94	1.09	2,525	3,053																																																																																																																																												
平均	13	6	7	734,418	691,962	767,022	287	269	276	293	0.96	1.09	2,409	2,846																																																																																																																																												
目標値	50	25	25	750,000	700,000	800,000	290	275	285	305	0.98	1.10	2,403	2,844																																																																																																																																												
<p>※ ※ 繁殖成績等総括表 ※ ※</p> <table border="1"> <thead> <tr> <th rowspan="2">区分</th> <th rowspan="2">令和01年</th> <th colspan="2">平成30年</th> <th colspan="2">地域</th> <th colspan="2">全県</th> <th rowspan="2">判定</th> <th colspan="2">判定基準</th> <th rowspan="2">ランク</th> <th colspan="2">分岐点</th> <th rowspan="2">項目説明</th> </tr> <tr> <th>平均</th> <th>比較</th> <th>平均</th> <th>比較</th> <th>平均</th> <th>比較</th> <th>判定</th> <th>基準</th> <th>判定</th> <th>基準</th> </tr> </thead> <tbody> <tr> <td rowspan="5">繁殖成績</td> <td>分娩間隔</td> <td>12.2</td> <td>11.9 ▲</td> <td>13.3 ○</td> <td>13.5 ○</td> <td>A</td> <td>A</td> <td>13ヶ月以内</td> <td>A</td> <td>12.4</td> <td rowspan="5">分析期間に分娩した牛の平均</td> </tr> <tr> <td>授精回数</td> <td>1.9</td> <td>2.0 ○</td> <td>1.8 ▲</td> <td>1.7 ▲</td> <td>B</td> <td>B</td> <td>14ヶ月以内</td> <td>B</td> <td>13.3</td> </tr> <tr> <td>受胎率</td> <td>51.7</td> <td>49.7 ○</td> <td>56.1 ▲</td> <td>57.6 ▲</td> <td>B</td> <td>B</td> <td>2.00回以内</td> <td>A</td> <td>1.0</td> </tr> <tr> <td>初回授精日数</td> <td>49</td> <td>49</td> <td>74 ○</td> <td>79 ○</td> <td>A</td> <td>A</td> <td>2.00回未満</td> <td>B</td> <td>1.7</td> </tr> <tr> <td>発情発見率</td> <td>86.3</td> <td>104.9 ▲</td> <td>64.0 ○</td> <td>62.3 ○</td> <td>A</td> <td>A</td> <td>A 60%以上</td> <td>S</td> <td>100%</td> </tr> <tr> <td rowspan="5">子牛</td> <td>事故率</td> <td>4.5</td> <td>4.2 ▲</td> <td>4.4 ▲</td> <td>4.3 ▲</td> <td>C</td> <td>C</td> <td>B 50%以上</td> <td>C</td> <td>70%</td> <td rowspan="5">正常分娩子牛の事故率</td> </tr> <tr> <td>生産率</td> <td>86.2</td> <td>97.8 ▲</td> <td>80.9 ○</td> <td>79.1 ○</td> <td>A</td> <td>A</td> <td>C 50%未満</td> <td>S</td> <td>50</td> </tr> <tr> <td rowspan="2">平均価格</td> <td>雌</td> <td>725,867</td> <td>657,379 ○</td> <td>691,962 ○</td> <td>690,239 ○</td> <td>A</td> <td>A</td> <td>A 70日以内</td> <td>S</td> <td>59</td> </tr> <tr> <td>去</td> <td>808,217</td> <td>788,111 ○</td> <td>767,022 ○</td> <td>774,010 ○</td> <td>A</td> <td>A</td> <td>B 80日以内</td> <td>S</td> <td>64</td> </tr> <tr> <td rowspan="3">日齢体重</td> <td>雌</td> <td>0.94</td> <td>0.88 ○</td> <td>0.96 ▲</td> <td>0.98 ▲</td> <td>B</td> <td>B</td> <td>C 80日超</td> <td>S</td> <td>79</td> <td rowspan="3">子牛セリ市出荷時の体重×日齢</td> </tr> <tr> <td>去</td> <td>1.09</td> <td>1.09 ○</td> <td>1.09 ○</td> <td>1.10 ▲</td> <td>A</td> <td>A</td> <td>A 80%以上</td> <td>S</td> <td>100</td> </tr> <tr> <td></td> <td></td> <td></td> <td></td> <td></td> <td></td> <td></td> <td>B 60%以上</td> <td>A</td> <td>90</td> </tr> </tbody> </table>		区分	令和01年	平成30年		地域		全県		判定	判定基準		ランク	分岐点		項目説明	平均	比較	平均	比較	平均	比較	判定	基準	判定	基準	繁殖成績	分娩間隔	12.2	11.9 ▲	13.3 ○	13.5 ○	A	A	13ヶ月以内	A	12.4	分析期間に分娩した牛の平均	授精回数	1.9	2.0 ○	1.8 ▲	1.7 ▲	B	B	14ヶ月以内	B	13.3	受胎率	51.7	49.7 ○	56.1 ▲	57.6 ▲	B	B	2.00回以内	A	1.0	初回授精日数	49	49	74 ○	79 ○	A	A	2.00回未満	B	1.7	発情発見率	86.3	104.9 ▲	64.0 ○	62.3 ○	A	A	A 60%以上	S	100%	子牛	事故率	4.5	4.2 ▲	4.4 ▲	4.3 ▲	C	C	B 50%以上	C	70%	正常分娩子牛の事故率	生産率	86.2	97.8 ▲	80.9 ○	79.1 ○	A	A	C 50%未満	S	50	平均価格	雌	725,867	657,379 ○	691,962 ○	690,239 ○	A	A	A 70日以内	S	59	去	808,217	788,111 ○	767,022 ○	774,010 ○	A	A	B 80日以内	S	64	日齢体重	雌	0.94	0.88 ○	0.96 ▲	0.98 ▲	B	B	C 80日超	S	79	子牛セリ市出荷時の体重×日齢	去	1.09	1.09 ○	1.09 ○	1.10 ▲	A	A	A 80%以上	S	100								B 60%以上	A	90	<p>【2. 繁殖成績等総括表】※年間分析のみ ・繁殖成績と子牛成績を、前年・地域・全県と比較し判定。 「○」は比較値より上 「○」は比較値と同じ 「▲」は比較値より下 ・一派的な判定基準と比較しABC判定。 ・事業参加者を対象にしたランク付け。 「S」は上位10% 「A」は上位25% 「B」は上位50% 「C」はそれ以下</p>
区分	令和01年			平成30年		地域		全県			判定	判定基準		ランク	分岐点		項目説明																																																																																																																																									
		平均	比較	平均	比較	平均	比較	判定	基準	判定		基準																																																																																																																																														
繁殖成績	分娩間隔	12.2	11.9 ▲	13.3 ○	13.5 ○	A	A	13ヶ月以内	A	12.4	分析期間に分娩した牛の平均																																																																																																																																															
	授精回数	1.9	2.0 ○	1.8 ▲	1.7 ▲	B	B	14ヶ月以内	B	13.3																																																																																																																																																
	受胎率	51.7	49.7 ○	56.1 ▲	57.6 ▲	B	B	2.00回以内	A	1.0																																																																																																																																																
	初回授精日数	49	49	74 ○	79 ○	A	A	2.00回未満	B	1.7																																																																																																																																																
	発情発見率	86.3	104.9 ▲	64.0 ○	62.3 ○	A	A	A 60%以上	S	100%																																																																																																																																																
子牛	事故率	4.5	4.2 ▲	4.4 ▲	4.3 ▲	C	C	B 50%以上	C	70%	正常分娩子牛の事故率																																																																																																																																															
	生産率	86.2	97.8 ▲	80.9 ○	79.1 ○	A	A	C 50%未満	S	50																																																																																																																																																
	平均価格	雌	725,867	657,379 ○	691,962 ○	690,239 ○	A	A	A 70日以内	S		59																																																																																																																																														
		去	808,217	788,111 ○	767,022 ○	774,010 ○	A	A	B 80日以内	S		64																																																																																																																																														
	日齢体重	雌	0.94	0.88 ○	0.96 ▲	0.98 ▲	B	B	C 80日超	S		79	子牛セリ市出荷時の体重×日齢																																																																																																																																													
去		1.09	1.09 ○	1.09 ○	1.10 ▲	A	A	A 80%以上	S	100																																																																																																																																																
								B 60%以上	A	90																																																																																																																																																

※ ※ 子牛販売価格確保の要因分析 ※

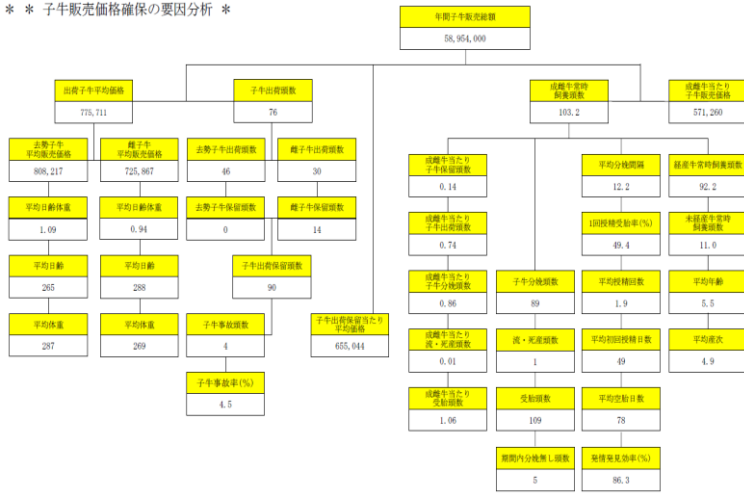

【3. 子牛販売価格確保の要因分析】

• 右側が母牛についての項目
(頭数、年齢、産次、分娩間隔、授精、発情発見効率、子牛分娩頭数、期間内分娩無し頭数、等)
• 左側が子牛についての項目
(性別出荷・保留頭数、事故率、性別出荷成績)

※ ※ 繁殖成績の推移 ※ ※

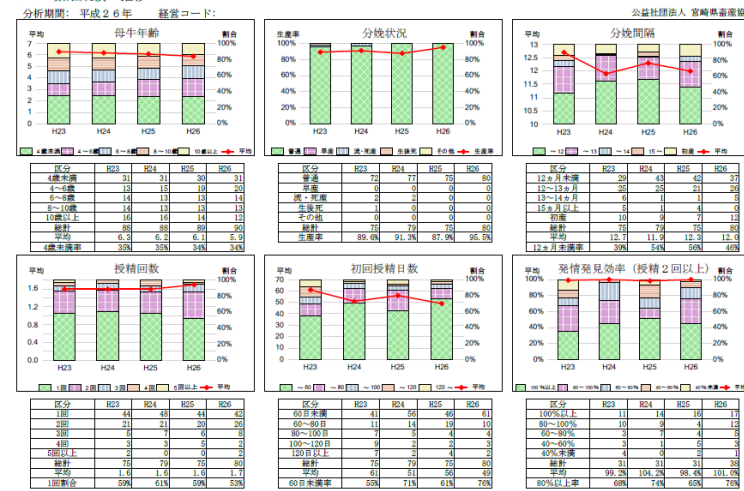

【4. 繁殖成績の推移】

分析期間および過去3年間の繁殖成績推移グラフ。当年については**予測を含んだ値**となります。
• 母牛年齢の推移
• 分娩状況の推移
• 分娩間隔の推移
• 授精回数の推移
• 初回授精日数の推移
• 発情発見効率(授精2回以上)の推移...授精回数2回以上のみの発情発見効率。

※ ※ 子牛出荷成績の推移 ※ ※

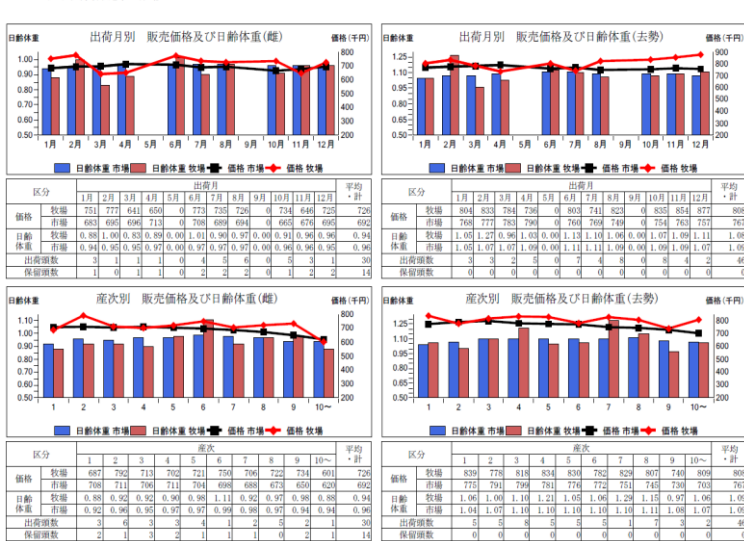

【5. 子牛出荷成績の推移】

• 性別出荷月毎の販売価格と日齢体重および月毎の出荷頭数・保留頭数
• 性別産次別の販売価格と日齢体重および月毎の出荷頭数・保留頭数

※ ※ 繁殖牛飼養状況(一覧) ※ ※

No	名号	生年月日	導入区分	導入日	分娩間隔		授精回数		受胎率	初回授精日数		発情発見効率		日齢体重(産)		子牛価格(産)		子牛価格(去)		
					当年(前年)	判定	当年(前年)	判定		当年(前年)	判定	当年(前年)	判定	当年(前年)	判定	当年(前年)	判定	当年(前年)	判定	当年(前年)
30	耳標	昭28.10.29	自家生産	昭27.7.12	11.4	A	1.1	A	100.0	A	52.0	A	-	-	-	-	-	-	-	-
		3	5	13.0	A	3.3	C	33.3	C	57.0	A	191.6	-	-	1.05	A	-	-	900,000	
		昭28.11.18	自家生産	昭27.8.21	11.3	A	1.0	A	100.0	A	52.0	A	-	-	-	1.23	A	-	-	865,000
		4	5	11.1	A	1.0	A	100.0	A	46.0	A	-	-	-	1.00	B	-	-	879,000	
4	耳標	昭28.11.25	自家生産	昭27.8.20	11.1	A	1.0	A	100.0	A	46.0	A	-	-	0.90	B	-	-	-	450,000
		4	5	11.2	A	1.0	A	100.0	A	48.0	A	-	-	-	1.18	A	-	-	854,000	
		昭28.12.15	自家生産	昭27.10.14	11.9	A	1.0	A	100.0	A	73.0	B	-	-	-	1.05	A	-	-	843,000
		4	5	13.8	B	5.0	C	20.0	C	66.0	A	118.0	-	-	-	1.10	A	-	-	801,000
4	耳標	昭27.1.22	自家生産	昭27.10.13	11.5	A	1.0	A	100.0	A	52.0	A	-	-	-	1.20	A	-	-	904,000
		4	4	13.4	B	2.0	B	50.0	B	55.0	A	55.3	0.88	C	-	-	-	-	580,000	
		昭27.1.31	自家生産	昭27.12.10	11.4	C	9.0	C	11.1	C	35.0	A	29.3	-	-	1.12	A	-	-	825,000
		2	4	-	-	-	-	-	-	-	-	-	-	-	-	-	-	-	-	
4	耳標	昭27.3.21	自家生産	昭28.1.9	10.9	A	1.0	A	100.0	A	43.0	A	-	-	-	0.89	C	-	-	701,000
		4	4	10.8	A	1.0	A	100.0	A	45.0	A	-	-	-	0.91	C	-	-	803,000	
		昭27.4.2	自家生産	昭28.1.9	11.0	A	2.0	B	50.0	B	35.0	A	148.0	-	-	0.95	C	-	-	742,000
		4	4	10.8	A	1.0	A	100.0	A	40.0	A	-	-	-	0.82	C	-	-	762,000	
4	耳標	昭27.4.5	自家生産	昭28.1.9	11.3	A	1.0	A	100.0	A	48.0	A	-	-	0.95	A	-	-	-	722,000
		4	4	11.7	A	2.0	B	50.0	B	35.0	A	190.9	-	-	0.98	C	-	-	851,000	
		昭27.4.25	自家生産	昭28.2.14	11.0	A	1.0	A	100.0	A	41.0	A	-	-	-	1.17	A	-	-	901,000
		3	4	13.4	B	2.0	B	50.0	B	53.0	A	50.0	1.00	A	-	-	-	-	777,000	
3	耳標	昭27.5.10	自家生産	昭28.2.14	11.5	A	1.0	A	100.0	A	56.0	A	-	-	-	1.09	A	-	-	853,000
		3	4	11.3	A	2.0	B	50.0	B	41.0	A	144.8	0.88	C	-	-	-	-	764,000	
		昭27.6.7	自家生産	昭28.3.18	13.0	A	6.0	C	16.7	C	37.0	A	141.0	-	-	0.99	C	-	-	696,000
		3	4	16.0	C	9.0	C	11.1	C	29.0	A	105.0	-	-	-	-	-	-	-	
3	耳標	昭27.8.18	自家生産	昭28.6.4	12.6	A	1.0	A	100.0	A	96.0	C	-	-	1.02	A	-	-	-	500,000
		3	4	11.6	A	2.0	B	50.0	B	37.0	A	85.7	-	-	1.12	A	-	-	912,000	
		昭27.9.17	自家生産	昭28.7.12	11.4	A	1.0	A	100.0	A	59.0	A	-	-	-	1.08	A	-	-	845,000
		3	4	12.0	A	2.0	B	50.0	B	42.0	A	79.2	-	-	1.02	B	-	-	786,000	
3	耳標	昭27.10.1	自家生産	昭28.7.12	11.3	A	2.0	B	50.0	B	37.0	A	102.4	-	-	1.09	A	-	-	783,000
		3	4	10.9	A	1.0	A	100.0	A	42.0	A	-	-	-	0.86	C	-	-	-	450,000

【6. 繁殖牛飼養状況(一覧)】

分析期間内に飼養していた繁殖母牛の一覧。

分娩間隔・授精回数・受胎率・初回授精日数・発情発見効率・性別子牛出荷成績の、期間内最終実績及び前回実績。

色付き部分は、注意項目となります。

※ ※ 子牛の飼養状況 ※ ※

母牛		子牛															
個体識別番号	母牛名号	個体識別番号	名号	品種	性別	生年月日	分娩区分	卵区	2代祖	移出区	母牛の文	移出区分	移出日	販売価格	出荷体重	出荷日齢	日齢体重
				黒	雌	昭1.8.10						セウ	昭2.5.11	458,000	257	275	0.93
				黒	雌	昭1.8.12						セウ	昭2.5.11	494,000	259	273	0.94
				黒	雌	昭1.8.29						群飼	昭2.6.12	500,000	260	257	1.01
				黒	雌	昭1.8.23						群飼	昭2.7.9	450,000	270	290	0.93
				黒	雌	昭1.10.24						哺育					
				黒	雌	昭1.10.28					調教	生後	昭2.1.5				
				黒	雌	昭1.10.28					調教	生後	昭1.10.29				
				黒	雌	昭1.10.29						哺育					
				黒	雌	昭1.10.29						セウ	昭2.7.9	775,000	271	254	1.06
				黒	雌	昭1.10.31						生後	昭2.3.19				
				黒	雌	昭1.11.11						哺育					
				黒	雌	昭1.11.12						生後	昭1.12.17				
				黒	雌	昭1.11.26						哺育					
				黒	雌	昭1.11.28						哺育					
				黒	雌	昭1.12.12						哺育					
				黒	雌	昭1.12.14						哺育					
				黒	雌	昭1.12.19						哺育					
				黒	雌	昭1.12.21						哺育					
				黒	去勢	昭3.4.9						セウ	昭3.1.10	818,000	287	276	1.03
				黒	去勢	昭3.4.15						セウ	昭3.1.10	802,000	306	270	1.13
				黒	去勢	昭3.4.17						セウ	昭3.1.10	750,000	265	268	0.98
				黒	去勢	昭3.6.2						セウ	昭3.1.10	855,000	292	284	0.99
				黒	去勢	昭3.6.9						セウ	昭3.1.10	871,000	296	282	1.29
				黒	去勢	昭3.6.9						セウ	昭3.1.10	712,000	258	278	0.92
				黒	去勢	昭3.6.23						セウ	昭3.1.10	830,000	239	294	0.79
				黒	去勢	昭3.6.25						セウ	昭3.1.10	829,000	302	235	1.28
				黒	去勢	昭3.6.30						セウ	昭3.1.10	898,000	258	288	0.88
				黒	去勢	昭3.7.5						セウ	昭3.1.10	800,000	273	225	1.21
				黒	去勢	昭3.7.17						セウ	昭3.1.10	736,000	322	261	1.23

【7. 子牛の飼養状況】

分析期間内に飼養していた子牛の詳細情報。(性別順・生年月日順)

個体識別番号、名号、母牛個体識別番号、母牛名号、性別、複産区分、生年月日、分娩区分、卵区区分、2代祖、移出区分、移出日、出荷体重、出荷日齢、出荷日齢体重があります。

※ ※ 月別出荷・繁殖状況 ※ ※

項目	作成日: 昭28年10月31日 18時00分												
	11月	12月	1月	2月	3月	4月	5月	6月	7月	8月	9月	10月	計
繁殖母牛	11	11	11	11	11	11	11	11	11	11	11	11	11
育成牛	11	11	11	11	11	11	11	11	11	11	11	11	11
子牛	11	11	11	11	11	11	11	11	11	11	11	11	11
合計	33	33	33	33	33	33	33	33	33	33	33	33	33

【8. 月別出荷・繁殖状況】

月毎に以下の項目があります。

・飼養頭数状況(移入・移出)として、成雌牛、育成牛、子牛。

・子牛出荷(性別・平均値)として、出荷頭数、出荷日齢、出荷体重、日齢体重、平均販売価格。

・繁殖技術(平均または積算)として、平均分娩間隔、受胎頭数、授精回数、受胎率、初回授精日数、分娩後未授精頭数、未授精経過日数、空胎日数、発情発見効率)

また、1年間平均値、前年平均値があり、地域平均値、全県平均値と比較できます。

